ARCHITECTURA DUSCHKAR FYRKANTIG

PRODUKTINFORMATION

Artikeltitel	Villeroy & Boch Architectura Duschkar, 1700 x 800 x 48 mm, Vit Alpin
Artikelnummer	UDA1780ARA248GV-01
Montering / monteringstyp	Ytmonterad, Hörninstallation| Spolkopplingsinstallation|Installation på en bas
Monteringsanvisningar	Duschkarets installationshöjd kan minskas med 30 mm om Viega-utloppskoppling 634 100 används. Observera! Utloppskopplingen överensstämmer inte med EN274., Från och med storlek 1400 x 900 behövs vardera två stöd (U82990000).
Leveransomfattning	Rektangulärt duschkar, 1 x st. , 1 x avloppspropp i vitt Alpin (01), till matta färger finns avloppsproppen i passande matt färgnyans
Längd i mm	1700
Bredd i mm	800
Höjd i mm	48
Inre djup	16
Kollektion	Architectura
Material	Akryl
Färg, namn	Vit Alpin
Övriga material	Utloppslock: Akryl
övriga ytor	Utloppslock: glansig
Form	Fyrkantig
Färgbeteckning	Vit Alpin
andra färgbeteckningar	Utloppslock: Vit Alpin
Antibakteriell yta (med AntiBac)	Nej
Enkel ytrengöring (CeramicPlus)	Nej
Med halkskydd	Ja

TEKNISKA TECKNINGAR

UDA1780ARA248GV-01

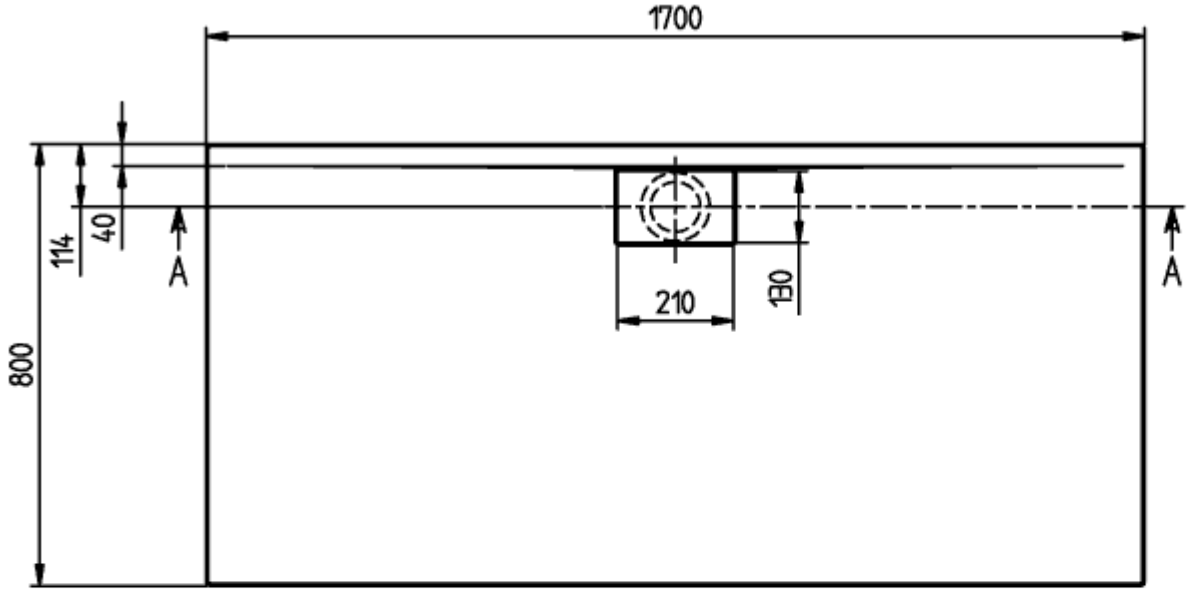

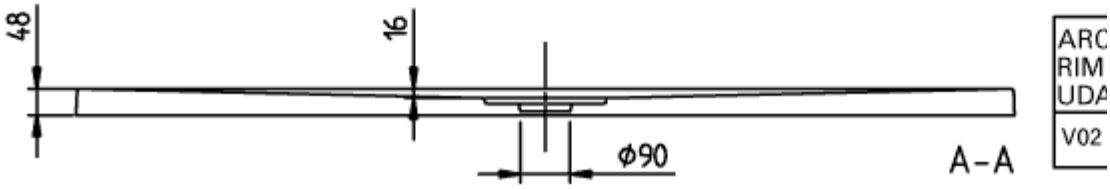

UDA1780ARA248GV-01

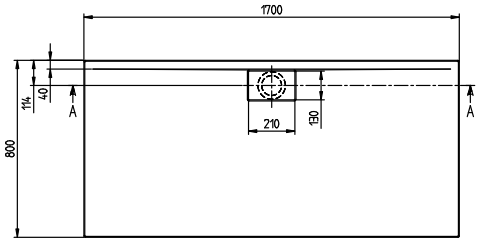

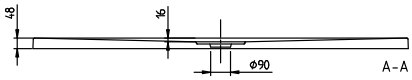

ARCHITECTURA METAL RIM 1700x800 UDA1780ARA248	Villeroy & Boch 1748
V02 / 31-03-2021	